

BAB III

GAMBARAN UMUM UPTD. PUSKESMAS TAMANSARI

3.1 SEJARAH UPTD. PUSKESMAS TAMANSARI

Sejak diperkenalkannya konsep Puskesmas pada Tahun 1968, berbagai hasil telah banyak dicapai. Umur harapan hidup rata-rata bangsa Indonesia meningkat dari 45 tahun pada tahun 1970 menjadi 65 tahun pada tahun 2000. Tercatat pada tahun 2002 jumlah Puskesmas diseluruh Indonesia adalah 7.277 unit, Puskesmas Pembantu (Pustu) : 21,587 unit, Puskesmas Keliling (Pusling) : 5.084 unit, (Perahu 716 unit dan ambulance 1.302 unit). Sedangkan puskesmas yang telah dilengkapi dengan fasilitas rawat inap tercatat sebanyak 1.818 unit, sisanya sebanyak 5.459 unit tidak dilengkapi dengan fasilitas rawat inap (Kepmenkes RI, 2004).

UPTD. Puskesmas Tamansari berdiri sejak tanggal Januari 2003. Adapun orang-orang yang pernah menjabat sebagai pimpinan UPTD. Puskesmas Tamansari adalah sebagai berikut:

1. dr. Farida
2. dr. Restu
3. dr. Ganda RP.Sinaga
4. dr. Eva Julita
5. dr. Lala
6. Emi Yuliani,SKM
7. dr. Rifa Ramadhona
8. dr. Desy Arie Pranoto
9. Mindowati Sihombing, AM.Keb
10. dr. Della Rianadita
11. drg. Muhammad Septiady

3.2 VISI, MISI, MOTTO DAN TATA NILAI UPTD. PUSKESMAS TAMANSARI

a. VISI

Sebagai penggerak pembangunan kesehatan untuk mewujudkan masyarakat sehat dan mandiri

b. MISI

1. Meningkatkan derajat kesehatan masyarakat melalui pemberdayaan masyarakat untuk tercapainya kemandirian masyarakat di bidang kesehatan
2. Menyelenggarakan upaya kesehatan masyarakat yang baik dan bermutu
3. Meningkatkan profesionalisme kinerja petugas puskesmas

4. Menciptakan tata kelola pelayanan kesehatan yang baik

c. MOTTO (CINTA)

Melayani masyarakat dengan CINTA (Cekatan, INovatif, Akuntabel)

d. TATA NILAI (IDAMAN)

- I**novatif : Bekerja dengan giat serta mampu menciptakan inovasi dalam pembangunan kesehatan Kecamatan Tamansari
- D**inamis : Bekerja dengan aktif dan terus berusaha menjadi lebih baik
- A**manah : bekerja dengan senantiasa memberikan kepercayaan di dalam dan diluar lingkungan UPTD. Puskesmas Tamansari
- M**andiri : Mampu bekerja dengan penuh inisiatif dan kesadaran
- A**dil : Bekerja dan melayani tanpa membedakan status pasien
- N**yaman : Mampu memberikan rasa nyaman di dalam dan di luar lingkungan UPTD. Puskesmas Tamansari

3.3 TUJUAN UPTD. PUSKESMAS TAMANSARI

1. Terselenggaranya pelayanan kesehatan yang dapat dan tepat sesuai dengan prosedur pelayanan.
2. Berkembangnya produk pelayanan kesehatan yang sesuai dengan kebutuhan yang sesuai dengan kebutuhan warga.
3. Terselenggaranya pelayanan kesehatan yang memuaskan dengan menggalang kerjasama lintas sektoral.
4. Mendukung tercapainya tujuan pembangunan kesehatan nasional yaitu meningkatkan kesadaran, kemauan, dan kemampuan hidup sehat bagi setiap orang yang bertempat tinggal di wilayah kerja UPTD. Puskesmas Tamansari agar terwujud derajat kesehatan yang setinggi-tingginya dalam rangka mewujudkan Indonesia Sehat.

3.4 STATUS UPTD. PUSKESMAS TAMANSARI

- a. Nama Puskesmas : UPTD. Puskesmas Tamansari
- b. Status Kepegawaian : Pemerintah Kota Pangkalpinang
- c. Provinsi : Kepulauan Bangka Belitung
- d. Email puskesmas : pkmtamansaripangkalpinang@gmail.com
- e. Telp puskesmas : (0717) 438170

Tabel 3.1
Jumlah Pegawai UPTD. Puskesmas Tamansari Tahun 2020

NO	JABATAN	JUMLAH				TOTAL
		PNS	PHL	PTT	TKS	
1	Dokter Umum	2	-	-	-	2
2	Dokter Gigi	2	-	1	-	3
3	Sarjana keperawatan	-	1	-	-	1
4	Perawat Profesi	2	-	-	-	2
5	Perawat	14	2	-	-	16
6	Bidan	7	4	-	-	11
7	Perawat Gigi	2	-	-	-	2
8	Apoteker	1	-	-	-	1
9	Asisten Apoteker	3	1	-	-	4
10	Analisis Kesehatan	1	1	-	-	2
11	Petugas gizi	4	-	-	-	4
12	Administrator Kesehatan	1	-	-	-	1
13	Sanitarian	-	1	-	-	1
14	Struktural	2	-	-	-	2
15	K3	1	-	-	-	1
16	Penyuluh Kesehatan Masyarakat	2	-	-	-	2
17	Perekam Medis	1	-	-	-	1
18	Sopir Ambulance	-	1	-	-	1
19	Penjaga Malam	-	1	-	-	1
20	Cleaning Service	-	1	-	-	1

3.5 SUMBER DAYA MANUSIA (SDM)

1. Data Ketenagaan UPTD. Puskesmas Tamansari (Induk)

No	Nama	Pendidikan	Jabatan	Status kepegawaian
1	Dina, SKM	S1 Kesehatan Masyarakat	Kepala Puskesmas	PNS
2	Rosmayeni, SKM	S1 Kesehatan Masyarakat	Kasubbag Tata Usaha	PNS
3	Mindowati Sihombing, Amd. Keb	DIII Kebidanan	Bidan	PNS
4	Maya Dwi S, S.Farm, Apt	S1 Apoteker	Apoteker	PNS
5	dr. Desy Arie Pranoto	S1 Kedokteran Umum	Dokter umum	PNS
6	drg. Fitria Widyatelasari	S1 Kedokteran Gigi	Dokter Gigi	PNS
7	Resi Julita, AMG	DIII Gizi	Petugas Gizi	PNS
8	Erva Susanti, AMK	DIII Keperawatan	Perawat	PNS
9	Destriarini, AMK	DIII Keperawatan	Perawat	PNS
10	Yulda, AMK	DIII Keperawatan	Perawat	PNS

11	Tika Fitria, AMK	DIII Keperawatan	Perawat	PNS
12	Cecilia, AMK	DIII Keperawatan	Perawat	PNS
13	Dida Damayanti, AMK	DIII Keperawatan	Perawat	PNS
14	Estre Rahayu, Am.Keb	DIII Kebidanan	Bidan Koordinator	PNS
15	Lia Apriani, SKM	DIII Keperawatan	Perawat	PNS
16	Ria Rubi Hartati, Am. Keb	DIII Kebidanan	Bidan	PNS
17	Ayu Hidayah Septy, AMK	DIII Keperawatan	Perawat	PNS
18	Ita Nurwita, AMK	DIII Keperawatan	Perawat	PNS
19	Giacinta Yosefine, AMKG	DIII Kesehatan gigi	Perawat gigi	PNS
20	Ritta Afendi, AMK	DIII Keperawatan	Perawat	PNS
21	Feni Yumirza, AMK	DIII Keperawatan	Perawat	PNS
22	Mario Cesar, A.Md.PMIKes	DIII Rekam Medis	Perekam Medis	PNS
23	Illia Herpika, AMK	DIII Keperawatan	Perawat	PNS
24	Evy Feriyani, SKM	DIII Keperawatan	Perawat	PNS
25	Cory Flora N, Amd. Keb	DIII Kebidanan	Bidan	PNS
26	Wellye Sulfiatna Amd. Keb	DIII Kebidanan	Bidan	PNS
27	Romy Rieshandy, SKM	S1 Kesehatan Masyarakat	Pembimbing K3	PNS
28	Yuyun Agustina, SKM	S1 Kesehatan Masyarakat	Administrasi TU	PNS
29	Satya Oktafiana, Amd. KG	DIII Kesehatan gigi	Perawat gigi	PNS
30	Alqawi Adji S, Amd. AK	DIII Analis	Petugas laboratorium	PNS
31	Rista Rismayanti N, S.Kep, Ners	S1 Perawat Profesi	Perawat	PNS
32	Kartika Khoirunnisa, AMd. Keb	DIII Kebidanan	Bidan	PNS
33	Ulfa Ervilia, Amd. Farm	DIII Farmasi	Asisten apoteker	PNS
34	G.Fika Oktarina, Amd.Gz	DIII Gizi	Petugas Gizi	PNS
35	Emeliana Krisdianti M, Amd.Gz	DIII Gizi	Petugas Gizi	PNS
36	dr. Karina	S1 Kedokteran Umum	Dokter umum	PNS

37	drg. Muhammad Septiady	S1 Kedokteran Gigi	Dokter Gigi	PNS
38	Endah Fitri M, S.Gz	SI Gizi	Petugas Gizi	PNS
39	Zulfa Mawaddah, SKM	S1 Kesehatan Masyarakat	Penyuluh Kesehatan	PNS
40	Cynthia Devi Firdaus, Amd. Farm	DIII Farmasi	Asisten apoteker	PNS
41	Nurhasanah, Amd. Farm	DIII Farmasi	Asisten apoteker	PNS
42	Siska Rianty S,Kep, Ners	S1 Perawat Profesi	Perawat	PNS
43	Cut Rahmawati, SKM	S1 Kesehatan Masyarakat	Penyuluh Kesehatan	PNS
44	Henni Aprilia, Am.Keb	DIII Kebidanan	Bidan	PNS
45	Juniarti, AMK	DIII Keperawatan	Perawat	PNS
46	drg. Ameliza	S1 Kedokteran Gigi	Dokter gigi	PTT
47	Rafika, Am.Keb	DIII Kebidanan	Bidan	PHL
48	Irum Cintani, S.Kep	S1 Keperawatan	Petugas Loker	PHL
49	Okca Marina, Amd.Keb	DIII Kebidanan	Bidan Puskesmas	PHL
50	Rika Damayanti, Amd. KL	DIII Kesling	Petugas Kesling	PHL
51	Sumarja, Amd. Farm	DIII Farmasi	Asisten apoteker	PHL
52	Putri wahyu N, AMK	DIII Keperawatan	Perawat	PHL
53	Sukitasari, AMAK	DIII Analis	Petugas laboratorium	PHL
54	Kartika Damayanti, AMK	DIII Keperawatan	Perawat	PHL
55	Marini Ramadhani, Amd.Keb	DIII Kebidanan	Bidan	PHL
56	Lilis suryani	SLTA	CS	PHL
57	Gusni Abrian	SLTA	Sopir ambulan	PHL
58	Zaldy	SLTA	Penjaga malam	PHL

2. Data Ketenagaan Puskesmas Pembantu (Pustu) Semujur

No	Nama	Pendidikan	Jabatan	Status kepegawaian
1	Mei Ketrin S, Am.keb	DIII Kebidanan	Bidan	PHL

3.6 PROGRAM – PROGRAM UPTD. PUSKESMAS TAMANSARI

Kegiatan Program Kesehatan UPTD. Puskesmas Tamansari adalah

1. Program Kesehatan Wajib

a. Program Promosi Kesehatan

- 1) Program Perilaku Hidup Bersih dan Sehat (PHBS)
- 2) Program Penyuluhan Kesehatan Masyarakat (PKM)
- 3) Program Upaya Kesehatan Bersumber Daya Masyarakat (UKBM)
- 4) Perkesmas
- 5) Program Batra

b. Program Kesehatan Lingkungan

- 1) Program Hygiene dan Sanitasi TTU dan TPM
- 2) Program Pemukiman, Perumahan dan Bangunan Sehat
- 3) Program Penyehatan Air
- 4) Program Kusades
- 5) Program Sanitasi Total Berbasis Masyarakat (STBM)

c. Program Kesehatan Ibu dan Anak serta Keluarga Berencana

- 1) Program Kesehatan Reproduksi (ANC)
- 2) Program PWS KIA
- 3) Program KB
- 4) Program Kesehatan Remaja
- 5) Program Kesehatan Bayi dan Balita
- 6) Program MTBS
- 7) Program P4K
- 8) Program GSI
- 9) Program Keluarga Berencana
- 10) Program Kekerasan Dalam Rumah Tangga (KDRT)
- 11) Program Kekerasan Terhadap anak (KTA)
- 12) Program Kelas Ibu
- 13) Usila

d. Program Pencegahan dan Pemberantasan Penyakit Menular (P2M)

- 1) Program Pencegahan Penyakit Menular
- 2) Program Pemberantasan Penyakit Menular
- 3) Program Pengembangan Surveillance Epidemiologi
- 4) Program Imunisasi

e. Program Pengobatan

- 1) Program Upaya Kesehatan Perorangan (UKP)
- 2) Program Penyembuhan dan Pemulihan Kesehatan (Rujukan)

f. Program Perbaikan Gizi Masyarakat

- 1) Penilaian status gizi
- 2) Pelacakan kasus gizi buruk
- 3) Tumbuh kembang

2. Program Penunjang (Laboratorium)

Pencatatan dan Pelaporan

- a. Laporan Harian
- b. Laporan Mingguan
- c. Laporan Bulanan
- d. Laporan Tahunan
- e. Laporan SP2TP

3. Program Pengembangan

- a. Kesehatan Sekolah
- b. Perilaku Kesehatan Masyarakat
- c. Kesehatan Jiwa
- d. Kesehatan Usila
- e. Kesehatan Mata dan Telinga
- f. Kesehatan Gigi dan Mulut
- g. Kesehatan Olahraga
- h. Kesehatan Kerja
- i. Pembinaan Pengobatan Tradisional

3.7 PEMBIAYAAN

Biaya UPTD. Puskesmas Tamansari bersumber dari APBD, BOK, dan JKN (BPJS), besarnya masing-masing adalah sebagai berikut :

(Periode Januari s/d Desember 2020)

1. APBD

- | | | |
|-------------|---|-----------------|
| - Pagu | : | Rp. 422.551.125 |
| - Realisasi | : | Rp. 399.862.286 |

2. BOK

- | | | |
|-------------|---|-----------------|
| - Pagu | : | Rp. 568.580.000 |
| - Realisasi | : | Rp. 457.649.850 |

3. JKN / BPJS

- | | | |
|-------------------|---|-----------------|
| - Pagu Awal tahun | : | Rp. 330.000.000 |
| - Silpa | : | Rp. 5.457.721 |
| - Total Pagu | : | Rp. 335.457.721 |
| - Realisasi | : | Rp. 310.529.715 |

4. Restribusi Target Setahun

- Target Penerimaan	:	Rp. 9.854.000
- Realisasi Restribusi	:	Rp. 12.805.500

3.8 MANAJEMEN DAN KEBIJAKAN KESEHATAN

a. Kebijakan dan Peraturan Kesehatan

Adanya Undang-undang Nomor 22 tahun 2000 yang direvisi menjadi Undang-undang nomor 32 tahun 2004 tentang Pemerintah Daerah memberikan banyak perubahan menuju desentralisasi dibidang Kesehatan. Kebijakan desentralisasi melalui peraturan daerah memberikan landasan yang kuat bagi Dinas Kesehatan untuk menyusun Kebijakan-kebijakan baru sebagai implementasi dari otonomi pembangunan kesehatan. Beberapa peraturan daerah telah dihasilkan sebagai manifestasi atas lahirnya desentralisasi di Kota Pangkalpinang. Pengembangan kebijakan yang dihasilkan antara lain adalah Peraturan Daerah tentang struktur organisasi Dinas Kesehatan, perijinan pelayanan kesehatan swasta dan standar pelayanan minimal bidang kesehatan. Dalam upaya memperbaiki pendapatan daerah Kota Pangkalpinang telah ditempuh melalui rancangan perubahan Perda retribusi pelayanan Puskesmas yang sampai saat ini masih dalam tahap proses penyuluhan akhir.

b. Manajemen Puskesmas

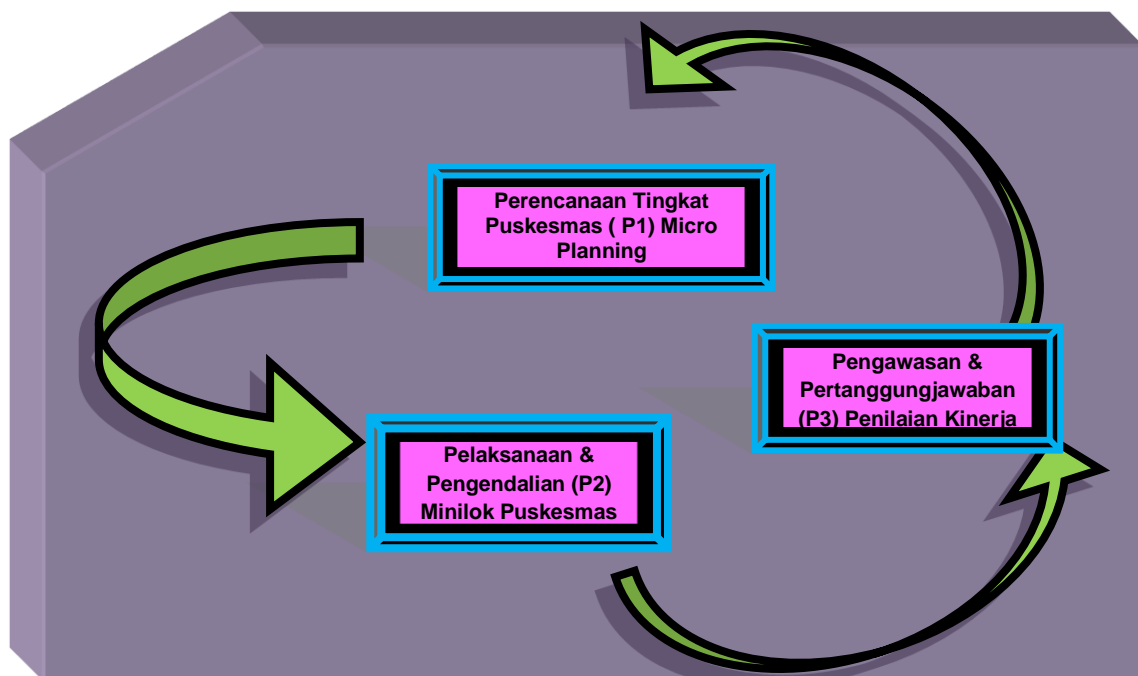

c. Tingkat Pelayanan Puskesmas Berdasarkan Azas Rujukan

Rujukan Pelayanan

Rujukan Pelayanan

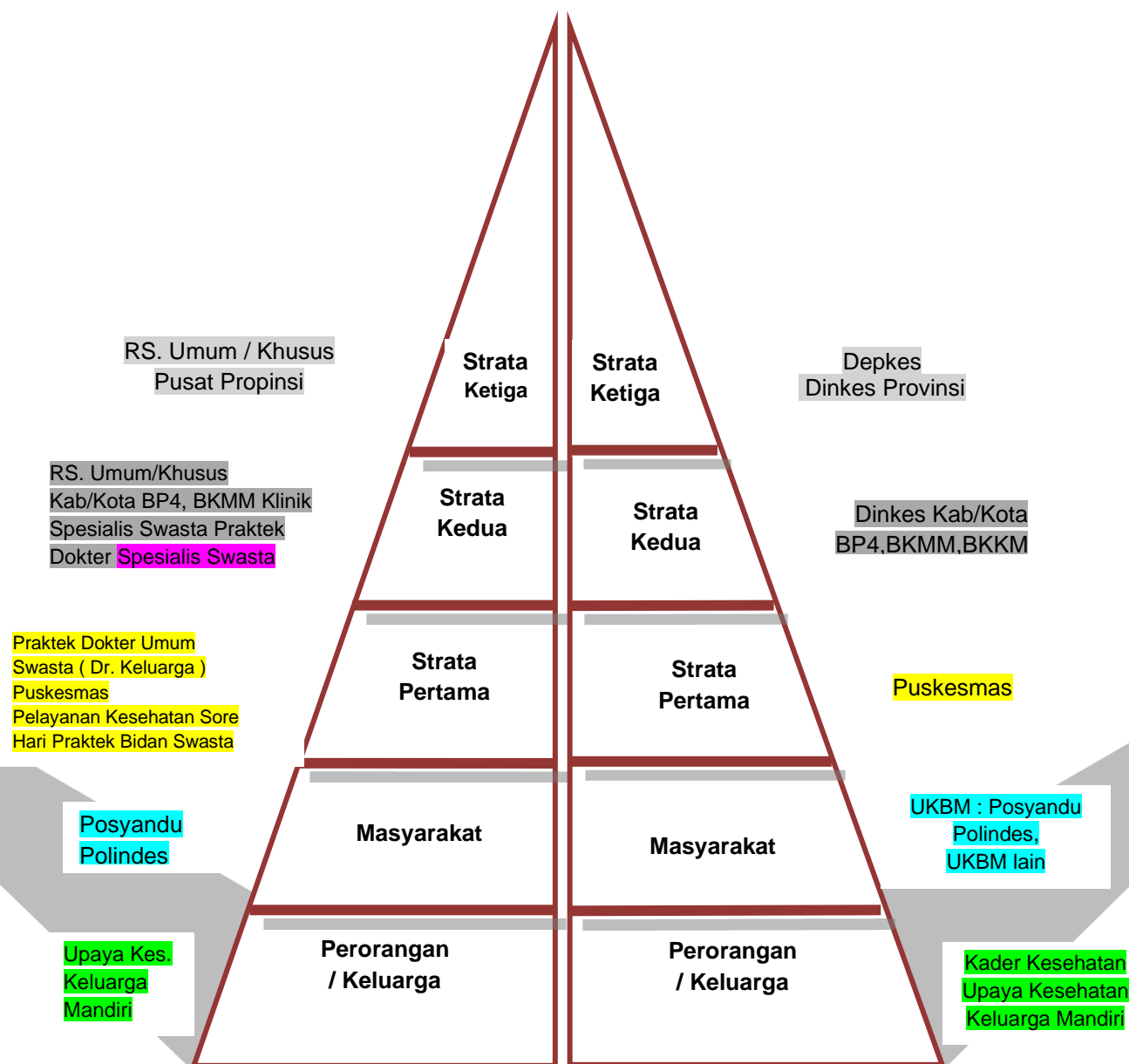

d. Kegiatan Pelayanan Puskesmas

- | | |
|----------------|--|
| 1. Kualitatif | : Preventif / kuratif/ Rehabilitatif |
| 2. Kuantitatif | : Peningkatan Jumlah Kunjungan |
| 3. Konseling | : Konseling kejiwaan, konseling HIV/AIDS |
| 4. Kontroling | : Mengkontrol tiap capaian program |