

**STRUKTUR ORGANISASI
DINAS KESEHATAN KOTA PANGKALPINANG TAHUN 2023**

LAMPIRAN VII
PERATURAN WALIKOTA PANGKALPINANG
NOMOR 15 TAHUN 2020
TANGGAL 20 MARET 2020

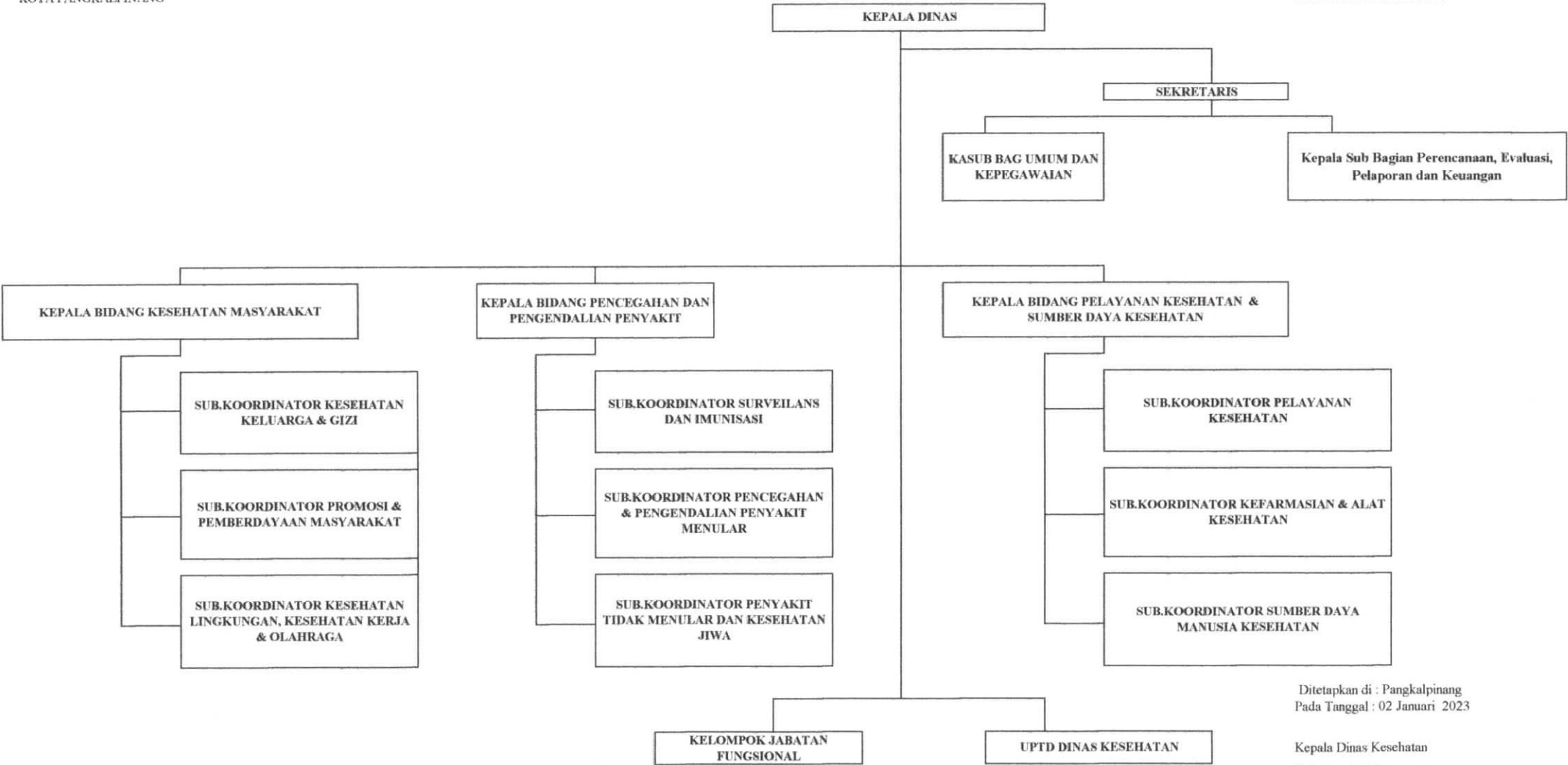

Ditetapkan di : Pangkalpinang
Pada Tanggal : 02 Januari 2023

Kepala Dinas Kesehatan
Kota Pangkalpinang

Dr. H. MASAGUS M. HAKIM
NIP. 19720828 200212 1 005

KEKUATAN PECAWAI					
W/d :	6	W/b :	7	W/c :	-
W/d :	5	W/b :	1	W/c :	-
W/d :	2	W/b :	13	W/c :	-
W/d :	1	W/b :	16	W/c :	-
W/d :	4	W/b :	3	W/c :	-

53 ORANG TERDIRI DARI			
Es.I :	3	JFT :	24
Es.IV :	2	JFU :	29

KEPALA DINAS KESEHATAN	Kls. Jab
	14

SEKRETARIS	Kls. Jab
	12

KASUB BAG UMUM DAN KEPECAWAIAN	Kls. Jab
	9

Kls. Jab	Jabatan	B	K	-
7	Analisis Perencanaan Sumber Daya Manusia Aparatur	2	2	0
6	Pengelola Barang Milik Negara	1	1	0
6	Pengelola Kepegawaian	2	2	0
8	JF. Asisten Pertama	1	1	0
9	JF. Asisten Muda	0	1	-1
11	JF. Asisten Madya	0	1	-1
6	JF. Analisis Kepegawaian Pelaksanaan	0	1	-1
6	JF. Analisis Kepegawaian Pertama	0	1	-1
8	JF. Administrator Kesehatan Pertama	0	1	-1

Kepala Sub Bagian Perencanaan, Evaluasi, Pelaporan dan Keuangan	Kls. Jab
	8

Kls. Jab	Jabatan	B	K	-
7	Analisis Perencanaan, Evaluasi dan Pelaporan	1	2	-1
7	Bendahara	2	2	0
7	Penata Laporan Keuangan	1	1	0
6	JF. Pranata Komputer Pelaksanaan	1	1	0
7	JF. Pranata Komputer Pelaksanaan Lanjutan	0	1	-1
8	JF. Pranata Komputer Penyelia	0	1	-1
6	Pengelola Keuangan	0	2	-2
8	JF. Analisa keuangan pusat dan daerah	0	2	-2
6	Pengelola anggaran	1	1	0
5	pengadministrasi keuangan	1	1	0
8	JF. Administrator Kesehatan Pertama	2	2	0

KEPALA BIDANG KESEHATAN MASYARAKAT	Kls. Jab
	11

SUB KOORDINATOR PROMOSI & PEMBERDAYAAN MASYARAKAT	Kls. Jab
	-

Kls. Jab	Jabatan	B	K	-
6	Pengelola Program dan Kegiatan	1	1	0
9	JF. Administrator Kesehatan Ahli Muda	0	1	-1
6	JF. Penyuluh Kesehatan Masyarakat Pelaksanaan	0	1	-1
7	Penyuluh Kesehatan Masyarakat Ahli Pertama	0	1	-1

SUB KOORDINATOR KESEHATAN KELUARGA & GIZI	Kls. Jab
	8

Kls. Jab	Jabatan	B	K	-
7	Analisa Kesehatan Ibu dan Anak	2	2	0
7	Analisa Gizi	1	1	0
8	JF. Nutrisi Ahli Pertama	0	1	-1
7	JF. Nutrisi Pelaksanaan Lanjutan	0	1	-1
8	JF. Nutrisi Penyelia	1	1	0
8	JF. Administrator Kesehatan Pertama	0	1	-1

SUB KOORDINATOR KESEHATAN LINGKUNGAN, KESEHATAN KERJA & OLAHRAGA	Kls. Jab
	8

Kls. Jab	Jabatan	B	K	-
8	JF. Sanitarian Ahli Pertama	1	1	0
9	JF. Sanitarian Ahli Muda	0	1	-1
11	JF. Sanitarian Ahli Madya	0	1	-1
6	JF. Sanitarian Penyelia	0	1	0
8	Pembimbing Kesehatan Kerja Ahli Pertama	0	1	-1
9	Pembimbing Kesehatan Kerja Ahli Muda	0	1	-1
11	Pembimbing Kesehatan Kerja Ahli Madya	0	1	-1
6	Pengelola Program dan Kegiatan	0	1	-1

KEPALA BIDANG PELAYANAN KESEHATAN & SUMBER DAYA KESEHATAN	Kls. Jab
	11

SUB KOORDINATOR KEFARMASIAN & ALAT KESEHATAN	Kls. Jab
	9

Kls. Jab	Jabatan	B	K	-
8	JF. Asisten Apoteker Pelaksanaan	2	2	0
7	JF. Asisten Apoteker Pelaksanaan Lanjutan	0	2	-2
5	JF. Asisten Apoteker Penyelia	1	1	0
5	JF. Asisten Apoteker Pemula	1	1	0
5	Pengadministrasi Gudang Farmasi	2	2	0

SUB KOORDINATOR PELAYANAN KESEHATAN	Kls. Jab
	8

Kls. Jab	Jabatan	B	K	-
8	JF. Administrator Kesehatan Pertama	0	2	-2
7	Analisa Kesehatan	1	1	0
6	JF. Teknisi Elektromedis Terampil	1	1	0
7	JF. Teknisi Elektromedis Terampil	0	1	-1
8	JF. Teknisi Elektromedis Terampil	0	1	-1

SUB KOORDINATOR SUMBER DAYA MANUSIA KESEHATAN	Kls. Jab
	9

Kls. Jab	Jabatan	B	K	-
8	JF. Administrator Kesehatan Pertama	1	1	0
9	JF. Administrator Kesehatan Muda	0	1	-1
11	JF. Administrator Kesehatan Madya	0	1	-1

KEPALA BIDANG PENCEGAHAN DAN PENGENDALIAN PENYAKIT	Kls. Jab
	11

SUB KOORDINATOR PENYAKIT TIDAK MENULAR DAN KESEHATAN JIWA	Kls. Jab
	9

Kls. Jab	Jabatan	B	K	-
8	JF. Penyuluh Kesehatan Masyarakat Ahli Pertama	1	1	0
9	JF. Penyuluh Kesehatan Masyarakat Ahli Muda	0	1	-1
11	JF. Penyuluh Kesehatan Masyarakat Ahli Madya	0	1	-1
8	Epidemiologi Kesehatan Ahli Pertama	0	1	-1
6	Pengelola Program Urusan Kesehatan Masyarakat	1	1	0
8	JF. Administrator Kesehatan Ahli Pertama	0	1	-1

SUB KOORDINATOR PENCEGAHAN & PENGENDALIAN PENYAKIT MENULAR	Kls. Jab
	9

Kls. Jab	Jabatan	B	K	-
7	Analisa Penyakit Menular	1	1	0
6	Pengelola Program dan Kegiatan	1	1	0
6	Pengelola Pencegahan Penyakit Menular	1	1	0
7	Administrator Kesehatan Ahli Pertama	0	1	-1
8	Administrator Kesehatan Ahli Muda	0	1	-1
11	Administrator Kesehatan Ahli Madya	0	1	-1
8	Epidemiologi Kesehatan Ahli Pertama	0	1	-1
8	Epidemiologi Kesehatan Ahli Muda	0	1	-1
11	Epidemiologi Kesehatan Ahli Madya	0	1	-1

SUB KOORDINATOR SURVEILANS DAN IMUNISASI	Kls. Jab
	9

Kls. Jab	Jabatan	B	K	-
8	Administrator Kesehatan Pertama	0	1	-1
6	Pengelola Program dan Kegiatan	0	2	-2
8	JF. epidemiologi kesehatan ahli pertama	1	1	0
9	JF. epidemiologi kesehatan ahli muda	0	1	0
11	JF Epidemiologi Kesehatan Ahli Madya	0	1	-1
8	Penyuluh kesehatan masyarakat pertama	1	1	0
7	JF. Sanitarian Pelaksanaan Lanjutan	1	1	0
8	JF. Sanitarian Penyelia	0	1	-1

Kepala UPT PUSKEMAS	Kls. Jab
	9

TUGAS KERJA	
1.	Perumusan kebijakan teknis pelaksanaan di bidang Kesehatan
2.	Penyenggaraan Bidang kesehatan
3.	Pembinaan dan Pelaksanaan tugas kesehatan
4.	Pelaksanaan Ketatausahaan Dinas
5.	Pengelolaan UPT Dinas kesehatan

Ditetapkan di : Pangkalpinang
Pada Tanggal : 02 Januari 2023
Kepala Dinas Kesehatan
Kota Pangkalpinang

dr. H. MASAGUS M. HAKIM
NIP. 19720828 2003121 005

**DAFTAR NAMA-NAMA PEJABAT
APARATUR SIPIL NEGARA**

UNIT KERJA : DINAS KESEHATAN KOTA PANGKALPINANG
TAHUN : 2023

NO	NAMA	NIP	PANGKAT		JABATAN		PENDIDIKAN			TEMPAT TGL LAHIR
			GOL/ RUANG	TMT	NAMA	TMT	NAMA	LULUS THN	TK IJAZA	
1	2	3	4	5	6	7	13	14	15	16
1	Dr.dr. Masagus M.Hakim, M.Kes	197208282002121005	IV / c	01-Mar-20	Kepala Dinas	03-Mar-20	M.KES	2008	S-2	Palembang, 28 Agusutus 1972
2	dr. Restu Novianti.,MMkes	196711151999032004	IV / c	01-Apr-18	Sekretaris Dinas	01-Jun-22	DOKTER	1994	S1	Pangkalpinang, 15 November 1967
3	INDAH YULIANA WAHYU PUTRI, S.Si.Apt	198007092005012013	IV / b	19-Aug-20	Sub.Koordinator KEFARMASIAN DAN ALAT KESEHATAN	01-Aug-20	S.Si.,Apt	2004	S-1	DI Yogyakarta, 09 Juli 1980
4	WIDYA EVA SARI, S.ST,MM	19720129 200501 2 003	IV / a	01-Apr-22	KABID P2P	01-Aug-22	MM	2014	S-2	Pekan Baru, 29 Jan 1972
5	dr. Tri Wahyuni Masrohani	197606152010012010	IV / a	01-Oct-20	KABID PSDK	01-Aug-20	DOKTER	2005	S-1	Jakarta, 15 Juni 1976
6	ABDUS SIHABUDIN.,S.E	198010162010011006	III / d	01-Oct-21	KABID KESMAS	01-Jan-23	SE	2003	S-1	Pangkalpinang, 16 Oktober 1980
7	NUROLL HETY BARO, S.K.M	19680616 198809 2 002	III / d	01-Apr-14	Sub.Koordinator K3 MUDA	01-Jul-21	SKM	2004	S-1	Sunggailiat, 16 Juni 1968
8	RIDA ROSALINA.,AM.Keb	19680214 198803 2 002	III / d	01-Apr-14	Sub.Koordinator PROMOSI KESEHATAN & ILMU PERILAKU AHLI MUDA	01-Jan-23	KEBIDANAN	1990	D-III	Lubuk Linggau, 14 Februari 1968
10	Amin Rahayu, A.M.K	198111232005012006	III / d	01-Apr-21	Sub Koordinator PROMKES	01-May-21	KEPERAWATAN	2003	S-1	Magelang, 23/11/1981
11	SANTI, S.K.M	197804292006042012	III / d	01-Oct-18	Sub.Koordinator SDMK	31-Jan-18	SKM	2003	S-1	Toboali, 29 April 1978
15	RINI, S.K.M	197907292009032004	III / c	01-Oct-20	Sub.Koordinator Yankes	Juli 2021	SKM	2007	S-1	Toboali, 29 juli 1979

17	HOLIPAH, S.K.M	19800812 200604 2 020	III / c	01-Apr-22	SUB. KOORDINATOR PENC. & PENGENDALIAN PTM & KESWA	31-Dec-21	SKM	2016	S-1	Kace, 12 Agustus 1980
18	ERFILA, S.K.M	19760423 200604 2 010	III / c	01-Apr-18	Subbag. UMUM & KEPEGAWAIAN	Juli 2021	SKM	2014	S-1	Kelapa, 23 april 1976
20	BUDI SUSILO, S.Kep	197712042006041003	III / b	01-Oct-10	Sub.Koordinator PENC. DAN PENGENDALIAN PENYAKIT MENULAR	01-Sep-22	Keperawatan	2014	S-1	Antar Lebar/ 4 Desember 1977
21	ASPIN, S.K.M	19870110 201101 1 002	III / c	01-Oct-22	Sub Koordinator Surveilans & Imunisasi	01-Jan-18	SKM	2013	S-1	Rajik, 10 Januari 1987
23	Dwi Puji Arianto,S.K.M.	198906032019021002	III / b	2019	Kasubbag PEP & Keuangan	01-Jan-23	S1 KesMas	2011	S-I	Pangkalpinang, 03 Juni 1989

PANGKALPINANG, 31 JUNI 2023

KEPALA DINAS KESEHATAN,

Dr.dr. MASAGUS M.HAKIM.,M.Kes
NIP.197208282002121005