

KATA PENGANTAR

Assalamu'alaikum Warahmatullahi Wabarakatuh

Puji dan syukur kita panjatkan kehadiran Tuhan Yang Maha Kuasa karena atas berkat dan rahmat-Nya yang telah dilimpahkan, sehingga penyusunan Profil lomba Pola Asuh Anak dan Remaja (PAAR)", dapat diselesaikan dengan baik meskipun dalam bentuk susunan yang sederhana. Profil ini disusun untuk sebagai salah satu syarat dalam mengikuti lomba PKK yang dilaksanakan oleh Pokja 1 (satu) Tim Penggerak PKK Kelurahan Gabek Dua, Kecamatan Gabek Kota Pangkalpinang tentang pola asuh anak dan remaja.

Penulis menyadari bahwa profil ini masih banyak kekurangan, untuk itu saya mengharapkan dan menghargai segala kritik dan saran dari berbagai pihak guna agar profil ini lebih baik dan lebih lengkap lagi untuk kedepannya.

Akhirnya Penulis mengucapkan banyak terima kasih kepada semua pihak yang telah membantu saya dalam pembuatan profil ini. Penulis berharap semoga profil ini dapat bermanfaat bagi kita semua.

Wassalamu'alaikum Warahmatullahi Wabarakatuh

Pangkalpinang, 03 Januari 2020

Ketua TP. PKK Kelurahan Gabek Dua

Ketua PAAR Kelurahan Gabek Dua

VISKA AGUSTININGSIH

DESTRIYANTI

LURAH GABEK DUA

ACHMAD IRFAN, S.IP
NIP. 19861022 200701 1 001

SEJARAH KAWASAN KELURAHAN GABEK DUA

Dahulunya Gabek atau Blok 1 terdiri dari 13 Kelurahan salah satunya yaitu Gabek Dua. Dan perubahan pemekaran Gabek Dua.sebelum nya di bawah Kecamatan Pangkalbalam dan Sekarang dibawah Kecamatan Gabek berdasarkan Perda No.2 Tahun 2011 tentang pemekaran kelurahan dan pembentukan kecamatan dalam wilayah Kota pangkalpinang.

Dari awal berdirinya sampai sekarang Kelurahan Gabek Dua di pimpin oleh Lurah-lurah yaitu :

1. LURAH SAHAR M ALI
2. LURAH SYAFRI A AZIZ
3. LURAH ROSIDI IBNU
4. LURAH SITI ZAHARA SADIK
5. LURAH ROSDIANTO
6. LURAH ACHMAD IRFAN, S.IP

Secara geografis Kelurahan Gabek Dua terletak dibagian timur wilayah Kecamatan Gabek, pusat lingkungan dengan jangkauan pelayanan skala lingkungan dalam wilayah yang strategis. Dengan social penduduk yang memiliki tingkat integrasi dan toleransi yang tinggi sehingga mudah menerima ide-ide pembangunan dan berbagai perubahan yang mengarah pada kesejahteraan penduduk.

VISI DAN MISI KELURAHAN GABEK DUA

A. VISI

Mewujudkan pelayanan kepada masyarakat yang Cepat, Tepat, Ramah dan Nyaman menuju Gabek Dua yang

“ BERSAHAJA ”

(Bersih – Sehat – Aman – Harmonis – Sejahtera)

B. MISI

1. Meningkatkan kualitas aparatur kelurahan yang cepat, terbuka, ramah, dan bertanggungjawab,
2. Meningkatkan sarana dan prasarana kantor serta administrasi pelayanan public,
3. Meningkatkan kualitas organisasi pemberdayaan masyarakat serta partisipasi masyarakat dalam pemerintahan dan pembangunan,
4. Meningkatkan rasa kekeluargaan, keharmonisan serta kegotongroyongan dalam lingkungan masyarakat,
5. Menciptakan keamanan dan ketertiban di lingkungan masyarakat.

MAKSUD DAN TUJUAN PENGISIAN PROFIL KELURAHAN

Maksud dari penyajian Profil Kelurahan ini adalah untuk memberikan gambaran tentang sejauh mana pelaksanaan tugas pokok kelurahan dalam program kegiatan pemerintahan, pembangunan dan kemasyarakatan dalam Wilayah Kelurahan Gabek Dua Kecamatan Gabek Kota pangkalpinang Propinsi Kepulauan Bangka Belitung.

Tujuan yang akan dicapai dari penyempurnaan system pendataan profil kelurahan ini adalah untuk :

1. Menunjang pelaksanaan otonomi daerah, khususnya dalam perencanaan dan evaluasi kegiatan pembangunan daerah,
2. Menunjang peningkatan kualitas perencanaan kegiatan pembangunan di Kelurahan, Kecamatan dan Kota,
3. Mendukung dan mewujudkan transparansi dan akuntabilitas pelaksanaan pembangunan dan pengelolaan sumber daya, baik di Kelurahan, Kecamatan maupun Tingkat Kota,
4. Menjadikan bahan evaluasi pelaksanaan pembangunan baik di Kelurahan, Kecamatan maupun di Kota.

PRESTASI KELURAHAN GABEK DUA

NO	PRESTASI	TINGKAT	TAHUN
TAHUN 2013			
01	JUARA I	LOMBA KELURAHAN TK KEC.GABEK	TAHUN 2013
02	JUARA III	LOMBA KELURAHAN TK KOTA PK.PINANG	TAHUN 2013
03	JUARA II	LOMBA NP2K PKK TK KOTA PK.PINANG	TAHUN 2013
04	JUARA I	LOMBA KELUARGA HARMONIS TK KOTA PK.PINANG	TAHUN 2013
05	JUARA I	LOMBA KB LESTARI 10 TAHUN TK KOTA PK.PINANG	TAHUN 2013
06	JUARA II	LOMBA P2WKSS TK KOTA PK.PINANG	TAHUN 2013
07	JUARA VII	LURAH BERPRESTASI TK KOTA PK.PINANG	TAHUN 2013
08	JUARA UMUM III	STQ TK KECAMATAN GABEK	TAHUN 2013
TAHUN 2014			
01	JUARA II	UPPKS TINGKAT KOTA PANGKALPINANG	TAHUN 2014
02	JUARA II	DASAWISMA TINGKAT KOTA PANGKALPINANG	TAHUN 2014
03	JUARA UMUM II	STQ TK KECAMATAN GABEK	TAHUN 2014
TAHUN 2015			
01	JUARA I	PERAN SERTA MASYARAKAT DALAM MEWUJUDKAN KELURAHAN BEBAS NARKOBA KOTA PANGKALPINANG	TAHUN 2015
02			

PROFIL KELURAHAN GABEK DUA

01 POTENSI SUMBER DAYA ALAM

A. BATAS WILAYAH KELURAHAN

Letak Batas	Nama Batas Wilayah	Ket
➤ Sebelah Utara	: Kelurahan Selindung Baru	
➤ Sebelah Selatan	: Kelurahan Rejosari	
➤ Sebelah Barat	: Kelurahan Gabek Satu	
➤ Sebelah Timur	: Kelurahan Pasir Garam	

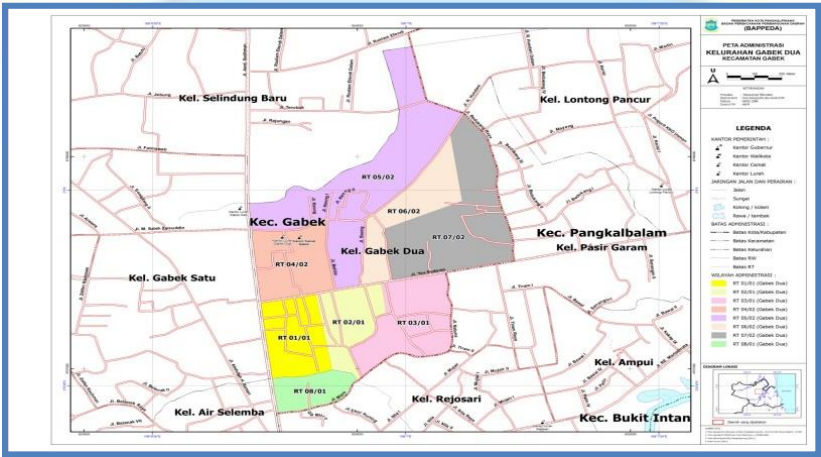

Peta Administrasi Kelurahan Gabek Dua



Peta Rawan Bencana Kelurahan Gabek Dua

B. LUAS WILAYAH MENURUT PENGGUNAANNYA

NO	Penggunaan	Luas (Ha)
1.	Pemukiman	:
	a. Pemukiman Pejabat Pemerintahan	: ± - Ha
	b. Pemukiman ABRI	: ± - Ha
	c. Pemukiman Real Estate	: ± - Ha
	d. Pemukiman KPR-BTN	: ± 2 Ha
	e. Pemukiman Umum	± 63,82 Ha
2.	Untuk Bangunan	:
	a. Perkantoran	: ± 2 Ha
	b. Sekolah	: ± 2 Ha
	c. Pertokoan/Perdagangan	: ± 5 Ha
	d. Pasar	: ± - Ha
	e. Terminal	: ± - Ha
	f. Tempat Peribadatan	: ± 1 Ha
	g. Kuburan/Makam	: ± 1 Ha
	h. Jalan	: ± 5 Ha
	i. Lain-lain	: ± 5 Ha



KANTOR KELURAHAN GABEK DUA

C. Topografi Atau Bentang Lahan

No	Orbitasi	Ket
1.	Dataran	Sedang (Tanah Keras dan Rawa)
2.	Perbukitan/Pegunungan	-

No	Orbitasi Jarak Dan Tempuh	KM
1.	Jarak Ke Ibukota Kecamatan	± 20 Meter
2.	Jarak Ke Ibukota Kotamadya	± 4 KM
3.	Jarak Ke Ibukota Propinsi	± 5 KM
4.	Waktu Tempuh Ke Ibukota Kecamatan	± 1 Menit
5.	Waktu Tempuh Ke Ibukota Kotamadya	± 15 Menit
6.	Waktu Tempuh Ke Pusat Fasilitas (Ekonomi, Kesehatan, Pemerintahan)	± 10 Menit

No	Sumber Daya Air	Jumlah
1.	Air Minum	
	➤ Jumlah (Unit) Sumur Pompa/Bor	1490
	➤ Jumlah (Unit) Pemakai PAM	1
2.	➤ Jumlah Sumur Galian	233
	Kualitas Air Minum	
	➤ Mata Air	Baik
	➤ Sumber Galian	Baik
	➤ Sumur Pompa	Baik
	➤ Hydran Umum	-
	➤ PAM	Baik

A. Penduduk berdasarkan Jender		Jumlah
Jumlah Penduduk diwilayah Kelurahan	:	6484
Jumlah Penduduk Laki-laki	:	3258
Jumlah Penduduk Perempuan	:	3226
Jumlah Kepala keluarga	:	1857

B. Perubahan Penduduk	Jumlah	
	LK	PR
Lahir	73	80
Meninggal	17	9
Penduduk Masuk (Datang)	127	135
Penduduk Keluar (Pergi)	123	122

C. Kelompok Umur		Jumlah
0 - 12Bulan	:	153
1 .- 5 Tahun	:	389
6 - 15 Tahun	:	1174
16 - 56 Tahun	:	3936
57 - 60Tahun	:	418
(61 Tahun Keatas)	:	414

D. Pendidikan		Jumlah
SD	:	1248
SLTP	:	840
SLTA	:	1616
Diploma I	:	27
Diploma II	:	42
Diploma III	:	151
S-1	:	287
S-2	:	28
S-3	:	4

E. Cacat Mental dan Fisik		Jumlah
➤ Cacat Fisik		
Tuna Runggu	:	1
Tuna Wicara	:	2
Tuna Netra	:	1
Invalid Lainnya	:	9
➤ Cacat Mental		
Idiot	:	5
Stres	:	10
Autis	:	1
Gila	:	1

F. Tenaga Kerja	Jumlah
-----------------	--------

➤ Penduduk Usia 17 - 60 Tahun	:	4354
➤ Ibu Rumah Tangga	:	1561
➤ Penduduk Masih Sekolah	:	1659

G.	Mata Pencaharian Pokok	Jumlah
➤	Buruh Harian	819
➤	Pegawai Negeri	282
➤	Karyawan Perusahaan Swasta	331
➤	Pedagang	55
➤	Jasa	9
➤	Nelayan	9
➤	Tani	11
➤	Pensiun	118
➤	BUMN	61
➤	Pengrajin	9
➤	Penjahit	5
➤	Tukang Kayu	11
➤	Tukang Bangunan	15
➤	Peternak	-
➤	Montir	10
➤	Dokter	3
➤	Sopir	19
➤	TNI	15
➤	Polri	62
➤	Pengacara	-
➤	Pengobatan	10
➤	Pengusaha	11

H.	Agama/Aliran Kepercayaan	Jumlah
➤	Islam	5739
➤	Kristen	316
➤	Katholik	181
➤	Hindu	5
➤	Budha	207
➤	Khonghucu	36

I.	Etnis	Jumlah
➤	Batak	138
➤	Jawa	97
➤	Sunda	28
➤	Madura	4
➤	Bugis	17
➤	Chinnes	234
➤	Arab	-
➤	Melayu	4268

➤ Flores	:	4
➤ Minang	:	23
➤ Lainnya	:	1671



A. Lembaga Pemerintah Kelurahan





DAFTAR URUTAN KEPANGKATAN (DUK) PEGAWAI NEGERI SIPIL
UNIT ORGANISASI : KELURAHAN GABEK DUA

TAHUN ANGGARAN 2016																		
NO	NAMA/NIP	PANGKAT				JABATAN			MASA KERJA		LATIHAN JABATAN			PENDIDIKAN TERAKHIR			TGL LAHIR	CTTN MUTASI PEGAWAI
		GOL/ RUANG	TMT	NP LAMA	GELAR	NAMA	TMT	ESELON	THN	BUN	NAMA	BUN DAN THN	JML JAM	KUALIFIKASI	LULUS TAHUN	TINGKAT IJAZAH		
1	2	3	4	5	6	7	8	9	10	11	12	13	14	15	16	17	18	19
1	ARIS MUNANDAR NIP. 196311151986111001	III c	01/04/2013	140 187 900	-	SEKRETARIS LURAH	01/10/2014	IV.b	24	05	-	-	-	STM	1984	STM	15/11/1963	PUSKESMAS MELINTANG
2	KARTINI CASMAD NIP. 196002021981012001	III c	01/04/2014	010145990	-	KASI KEMASYARAKATAN	10/10/2014	IV.b	28	05	-	-	-	SMA	1985	SMA	02/02/1960	KEL.GENAS
3	ACHMAD IRFAN, S.IP NIP. 198610222007011001	III C	01/04/2015	010 272 366	S.IP	LURAH	24/06/2013	IV.a	07	07	DIKLAT PIM IV	Jun-11	300	ILMU PEMERINTAHAN	2009	S1	22/10/1986	KEC. GERUNGANG
4	DEDY AFRIANTO NIP 197730092008011001	IIIb	01/09/2015	P10008011	S.SOS	KASI PEMBANGUNAN	20/01/2014	IV.b	6	11	-	-	-	ILMU ADMINISTRASI NEGARA	2012	S1	30/09/1977	SAT POL PP
5	YUDI INDAWAN NIP 197306112006041019	IIIa	01/04/2012	P10005726	A.Md	KASI PEMERINTAHAN	20/01/2014	IV.b	13	0	-	-	-	TATALAKSANA PELAYARAN NIAGA	1997	D3	11/06/1973	DINAS PENDIDIKAN
6	SAID IDRUS NIP 19601009 198603 1009	II/d	01/11/2014	4400248811	-	TENAGA TEKNIS	01/11/2014	-	25	04	-	-	-	STM	1986	STM	09/10/1960	DINAS TATA KOTA
7	DARMAWAN NIP 19650715 198609 1002	II/c	01/09/2006	440024941	-	TENAGA TEKNIS	01/11/2014	-	25	04	-	-	-	SMP	1984	SMP	15/07/1965	UPT PASAR
8	TOMI INDRA JAYA	-	-	-	-	-	-	-	-	-	-	-	-	SMA	2010	SMA	23/08/1993	-
9	SYEFTIARA SUHARTINA	-	-	-	-	-	-	-	-	-	-	-	-	SMK	2014	SMK	05/09/1996	-

PANGKALPINANG, 4 Januari 2016
LURAH GABEK DUA

ACHMAD IRFAN, S.IP
NIP. 19861022 200701 1 001

DUK Kelurahan Gabek Dua

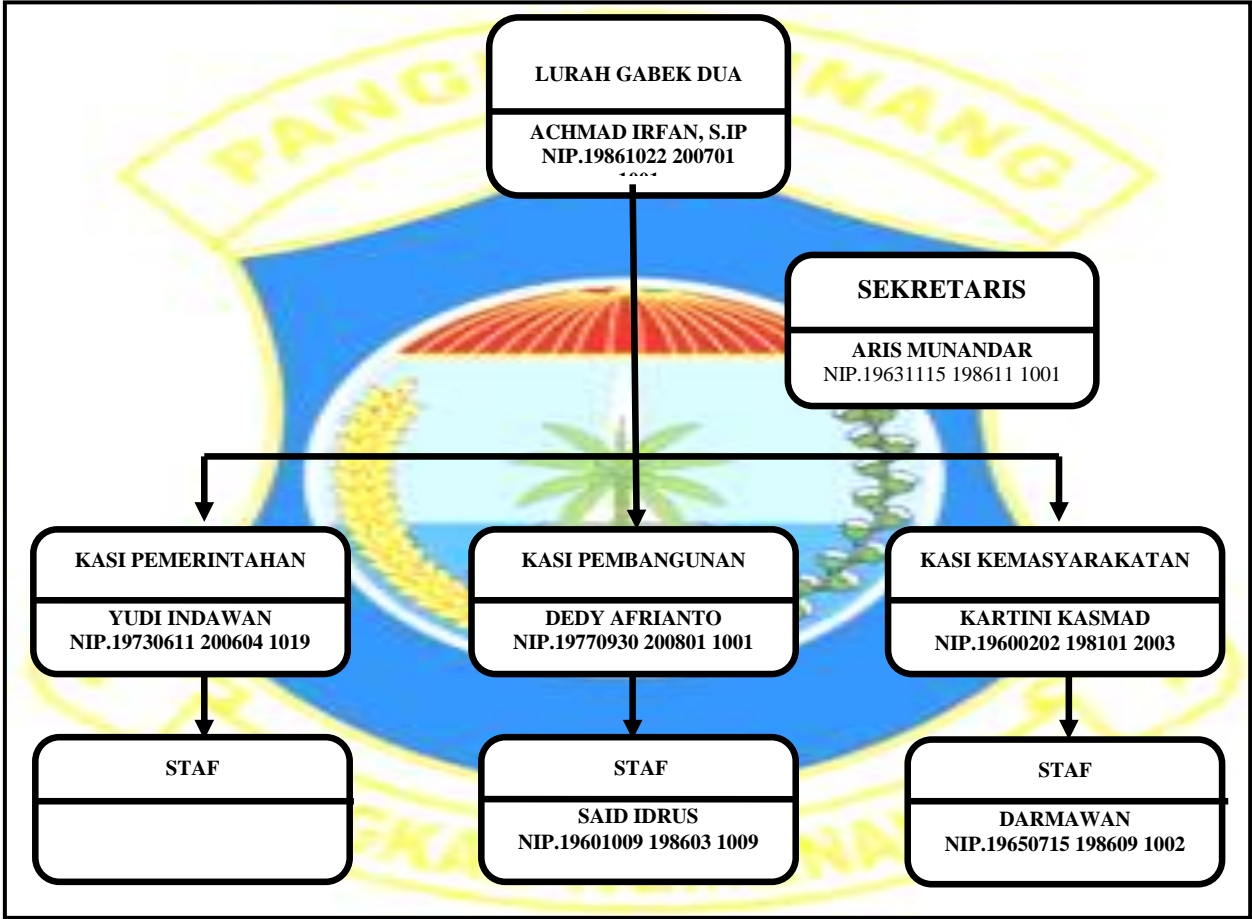

Struktur Organisasi Kelurahan

B. Fasilitas Prasarana Pemerintahan Kelurahan

No.	Prasarana Pemerintah	Ada/ Tidak	Keterangan
-----	----------------------	---------------	------------

1	Kantor Kelurahan	✓	Baik (Aset)
2	Ruang Kerja Lurah	✓	Baik
3	Ruang Sekretaris Lurah	✓	Baik
4	Ruang Staf	✓	Baik
5	Ruang Tempat Pertemuan/PKK	✓	Baik
6	Ruang LPM	-	-
7	Ruang Rapat	-	-
8	Mesin Tik	✓	1 Unit
9	Komputer	✓	3 Unit
10	Kendaraan dinas lurah	✓	1 Unit
11	Struktur/Bagan Organisasi	✓	1 Buah
12	Meja 1 Biro	✓	1 Buah
13	Meja ½ Biro	✓	4 Buah
14	Kursi Kantor	✓	4 Buah
15	Lemari Arsip	✓	4 Buah
16	Kursi Sofa Tamu	✓	1 Set
17	Kursi Plastik	✓	40 Buah
18	Papan Informasi	-	4 Buah
19	Loket Pelayanan	✓	-
20	Kotak saran/pengaduan	✓	1 Buah
21	Peta Wilayah Kelurahan	✓	1 Buah
22	Tenda	-	-
23	Laptop	✓	1 Unit
24	Kamera Digital	✓	1 Unit

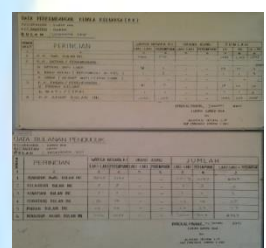

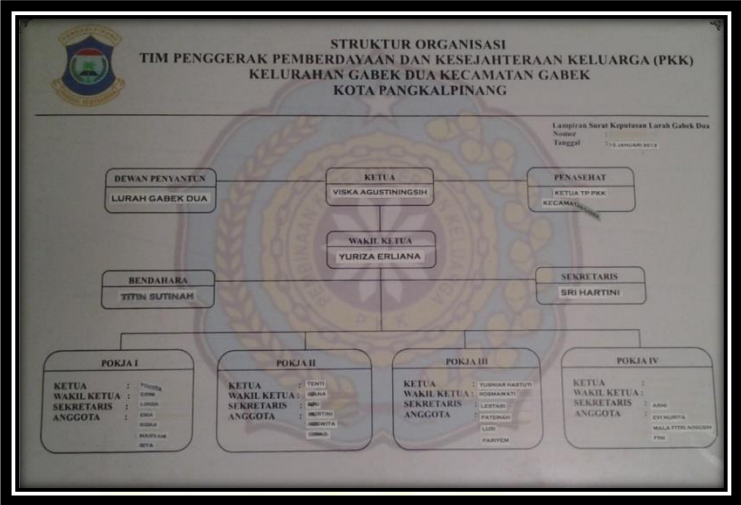

Struktur Organisasi PKK

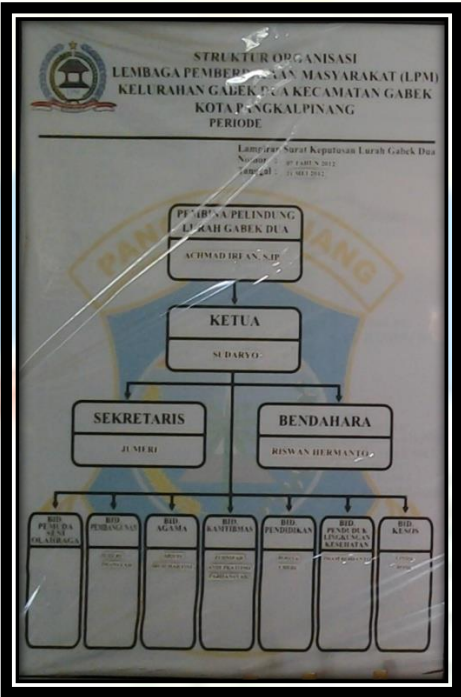

Struktur Organisasi Lembaga Pemberdayaan Masyarakat (LPM)



Struktur Organisasi Kader Pemberdayaan Masyarakat (KPM)

C. Lembaga Kemasyarakatan

Jumlah

➤ Jumlah Pengurus PKK	:	18 Orang
Jumlah Anggota PKK	:	33 Orang
➤ Jumlah Pengurus Karang Taruna	:	7 Orang
Jumlah Anggota Karang Taruna	:	28 Orang
➤ Jumlah Organisasi Pemuda	:	-
Jumlah Anggota	:	-
➤ Jumlah Organisasi Majelis Ta'lim	:	19 Orang
Jumlah Anggota	:	380 Orang

D. Lembaga Politik	Jumlah
➤ Jumlah Partai Politik	3
➤ Nama Partai Politik	Hanura, PPP, PDIP

E. Lembaga Kemasyarakatan	Jumlah
➤ Jumlah Koperasi	2
➤ Jumlah Industri Kerajinan	21
➤ Jumlah Usaha Warung Makanan	27
➤ Jumlah Toko	58
➤ Swalayan	1
➤ Jumlah Pasar	-

F. Lembaga Pendidikan	Jumlah
➤ Jumlah Taman Kanak-kanak	1 Unit
➤ Jumlah PUD	2 Unit
➤ Jumlah SD/Sederajat	1 Unit
➤ Jumlah SLTP	-
➤ Jumlah SLTA	1 Unit
➤ Jumlah Lembaga Pendidikan Agama	2 Unit



TK NEGERI PEMBINA 3



PAUD CERIA



SD NEGERI 45



SMA NEGERI 4

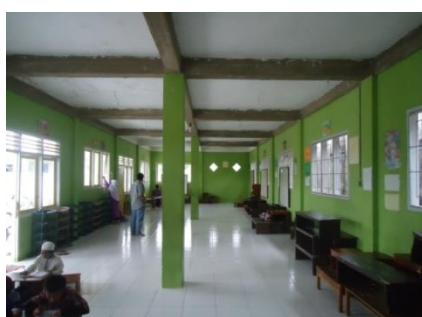



M. Lembaga Pendidikan	Jumlah
➤ Jumlah RT/RW yang memiliki Siskamling	: 1
➤ Jumlah POS Siskamling	: 1
➤ Jumlah Anggota Hansip	: -

04 POTENSI SARANA & PRASARANA

A. Prasarana dan sarana Transpotasi	Jumlah
➤ Prasarana Transpotasi Darat	: -
➤ Panjang Jalan Kampung	: ± 4 Km
➤ Jalan yang diaspal	: ± 4 Km
➤ Jalan yang Belum diaspal	: 900 m

➤ Prasarana Transpotasi Sungai	:	-
➤ Prasarana Tranpotasi Udara	:	-
➤ Prasarana Komunikasi	:	-



B	Prasarana Peribadatan	Jumlah
➤	Jumlah Masjid/Mushollah	: 3
➤	Jumlah Gereja Kristen Protestan	: -
➤	Jumlah Gereja Katholik	: -
➤	Jumlah Wihara	: -
➤	Jumlah Pura	: -
➤	Jumlah Klenteng	: -



MASJID AR ROQIIN



MASJID ASSAJIDIN



MASJID AL QURBAH

C.	Prasarana Olah Raga	Jumlah
➤	Jumlah Lapangan bola	: -
➤	Jumlah Lapangan Bulu Tangkis	: -
➤	Jumlah Lapangan Volly Ball	: -
➤	Jumlah Lapangan Basket	: -
➤	Jumlah Lapangan Tennis	: -
➤	Kolam Pemandian	: -
➤	Pusat Kebugaran/Senam	: -
➤	Fitnes	: -

➤ Lapangan Futsal : -

D. Prasarana Kesehatan		Jumlah
➤ Jumlah Rumah Sakit Umum	:	-
➤ Pukesmas	:	-
➤ Pukesmas Pembantu	:	1
➤ Poliklinik/balai Pengobatan	:	-
➤ Apotik/Toko Obat	:	3
➤ Posyandu/Poliklinik/balai Pengobatan	:	5



POSKEDES



POSYANDU BALITA



POSYANDU USILA

E. Prasarana Hiburan/Wisata		Jumlah
➤ Jumlah Hotel 5	:	-
➤ Jumlah Hotel 3	:	-
➤ Jumlah Hotel Melati	:	2
➤ Museum	:	-
➤ Alun-Alun	:	-
➤ Kolam Renang	:	-
➤ Pantai	:	-



HOTEL RAKYAT POS



HOTEL DAMAI INN

05 TINGKAT PERKEMBANGAN KELURAHAN

A. Ekonomi Masyarakat	Jumlah
1. Pengangguran	
➤ Jumlah angka Kerja (Usia 17-56) yang bekerja	: 2084
➤ Jumlah angka Kerja (Usia 17-56) yang tidak bekerja	: 851
➤ Jumlah angka Kerja (Usia 17-56) yang jadi IRT	: 973
➤ Jumlah angka Kerja (Usia 17-56)	: 28
Cacat sehingga tidak dapat bekerja	

B. Tingkat Kesejahteraan	Jumlah
--------------------------	--------

➤ Jumlah Keluarga	:	1857
➤ Jumlah Keluarga Pra Sejahtera	:	127
➤ Jumlah Keluarga Sejahtera I	:	272
➤ Jumlah Keluarga Sejahtera II	:	1291
➤ Jumlah Keluarga Sejahtera III	:	167
➤ Jumlah Keluarga Sejahtera Plus	:	143

C. Penguasaan Asset Ekonomi Masyarakat	Jumlah
➤ Tidak memiliki tanah/kontrak	: 353
➤ Memiliki Rumah sendiri	: 1245
➤ Memiliki Usaha Ekonomi	: 59
➤ Memiliki Rumah Kontrakan	: 155
➤ Jumlah Keluarga Memiliki TV dan Elektronik	: 1464
➤ Jumlah Keluarga Memiliki Mobil dan Sejenisnya	: 191
➤ Jumlah Keluarga Memiliki Sepeda Motor	: 1391
➤ Jumlah Keluarga Memiliki Sertifikat Tanah	: 374

C. Penguasaan Asset Ekonomi Masyarakat	Jumlah
➤ Jumlah Wajib Pajak PBB tahun 2015	: 1.300
➤ Jumlah Wajib Pajak PBB yang bermukim diluar Kel	: 102
➤ Target Penerimaan Pajak PBB tahun 2015	: Rp 153.959.324
➤ Realisasi Penerimaan Pajak PBB tahun 2015	: Rp 88.140.094
➤ Jumlah Wajib Pajak yang telah melunasi tahun 2015	: 682
➤ Realisasi Penerimaan Pajak PBB tahun 2015	: 56.8 %

D. Asset Perumahan	Jumlah
Rumah Menurut Dinding	
➤ Tembok	: 1228 Rumah
➤ Kayu	: 55 Rumah
➤ Bambu	: - Rumah
Rumah Menurut Lantai	
➤ Keramik	: 1158 Rumah
➤ Semen	: 125 Rumah
➤ Kayu	: - Rumah
➤ Tanah	: - Rumah
Asbes	: 730 Rumah
Seng	: 133 Rumah
Genteng	: 155 Rumah
Baja Ringan	: 265 Rumah
Rumah Layak Huni	: 1238 Rumah
Rumah Tak Layak Huni	: 45 Rumah
Rumah Permanen	: 1228 Rumah
Rumah Semi Permanen	: 55 Rumah



PERUMAHAN GRAHA ROSMANIA

F.	Kelembagaan Ekonomi		Jumlah
	➤ Pasar	:	0
	➤ Toko Kios	:	58
	➤ Warung Makan	:	27
	➤ Angkutan	:	22
	➤ Lembaga Koperasi/Sejenis	:	2
	➤ Bengkel Sepeda Motor	:	9
	➤ Bengkel Mobil	:	5
	➤ Perumahan	:	1
	➤ Gudang	:	7
	➤ Pabrik	:	3
	➤ Souroom Kendaraan	:	4
	➤ Ruko	:	27
	➤ Swalayan/Minimarket	:	1
	➤ Pangkalan LPG	:	3

G.	Kelembagaan Ekonomi		Jumlah
	Jumlah Rumah Tangga Peternakan		
	➤ Peternak Ayam	:	5
	➤ Peternak Sapi	:	-
	➤ Peternak bebek	:	3
	➤ Peternak Kambing	:	-
	Jumlah Rumah Tangga Perikanan		
	➤ Tambak Lele	:	-
	➤ Tambak Ikan Air Tawar Lainnya	:	-
	Jumlah Rumah Tangga Pengrajin		
	➤ Tukang Kayu/Kusen	:	17
	➤ Tukang Batu	:	16
	➤ Pengrajin Bahan Baku Plastik/Kain/Tumbuhan	:	4
	➤ Pengrajin Dari Limbah	:	-

06

KESEHATAN MASYARAKAT

A. Kesehatan Masyarakat		Jumlah
➤ Kematian Bayi		
1. Jumlah Bayi lahir tahun 2015	:	125
2. Jumlah Bayi Mati tahun 2015	:	-
➤ Kejadian Luar Biasa (LKB)		
1. Jumlah Kejadian Muntaber tahun 2015	:	13
Jumlah Yang Meninggal	:	
2. Jumlah Kejadian Demam Berdarah tahun 2015	:	16
Jumlah Yang Meninggal	:	
3. Jumlah Kejadian Flu Burung tahun 2015	:	-
Jumlah Yang Meninggal	:	-
4. Jumlah Kejadian Polio tahun 2015	:	
Jumlah Yang Meninggal	:	-
➤ Kematian Ibu Melahirkan		
1. Jumlah ibu melahirkan Tahun 2015	:	125
2. Jumlah Ibu Melahirkan Meninggal dunia Tahun 2015	:	-
➤ Statuss Gizi Balita		
1. Jumlah Balita	:	567
2. Jumlah Balita bergizi buruk	:	0

3. Jumlah Balita bergizi baik	:	125
4. Jumlah Balita bergizi kurang	:	12
5. Jumlah Balita bergizi lebih	:	3

➤ **Cakupan Imunisasi**

1. Cakupan Imunisasi Polio	:	99,2%
2. Cakupan Imunisasi DPT-1	:	99,2%
3. Cakupan Imunisasi BCG	:	99,2%

B Perkembangan Sarana dan Prasaran Kesehatan Masyarakat

1. Jumlah MCK Umum	:	-
2. Jumlah Posyandu	:	5
3. Jumlah Keluarga memiliki WC	:	1139
4. Pustu/Poliklinik/balai Pengobatan	:	1
5. Apotik/Toko Obat	:	3
6. Jumlah Dasawisma	:	57
7. Jumlah Kegiatan Pengobatan Gratis	:	1
8. Jumlah Kegiatan Pemberantasan Sarang Nyamuk	:	4

B. Perkembangan Pasangan Usia Subur dan KB Jumlah

➤ **Pasangan Usia Subur**

1. Jumlah remaja putri usia 12 – 17 tahun	:	738
2. Jumlah perempuan usia 15 – 49 tahun	:	1399
3. Jumlah wanita kawin muda usia kurang dari 16 tahun	:	-

➤ **Keluarga Berencana**

1. Jumlah akseptor KB	:	849
2. Jumlah pengguna alat kontrasepsi suntik	:	466
3. Jumlah pengguna metode kontrasepsi spiral	:	96
4. Jumlah pengguna alat kontrasepsi kondom	:	41
5. Jumlah pengguna metode kontrasepsi pil	:	140
6. Jumlah pengguna metode KB Kalender /KB alamiah	:	0
7. Jumlah Penggunaan Implan	:	65



07

KEAMANAN & KETERTIBAN

A. Kerukunan		Jumlah
➤ Agama		
1. Kasus/Konflik etnis pada tahun 2015	:	-
2. Kasus/Konflik Agama pada tahun 2015	:	-
➤ Perkelahian		
1. Kasus Pertengkar/perkelahian antar RT/RW	:	-
2. Kasus konflik antar masyarakat pendatang dengan penduduk asli	:	-
3. Kasus perkelahian yang menimbulkan korban	:	-
➤ Pencurian		
1. Kasus pencurian/perampokan	:	-
2. Kasus pencurian dengan senjata tajam	:	-
3. Kasus penipuan atau penggelapan	:	-
➤ Pemakai Miras/Narkoba		
1. Kasus mabuk/teller akibat Miras	:	-
2. Jumlah penduduk mengkonsumsi Miras	:	-
3. Jumlah Warung/toko yang menyediakan Miras	:	-

- **Prostitusi**
 - 1. Jumlah tempat yang menyediakan wanita : -
 - 2. Jumlah penertiban penyedia tempat prostitusi : -
- **Penculikan**
 - 1. Kasus Penculikan : -
- **Masalah Kesejahteraan Sosial**
 - 1. Jumlah Gelandangan : -
 - 2. Jumlah pengemis jalanan : -
 - 3. Jumlah rumah dan kawasan kumuh : -
 - 4. Jumlah anak jalanan dan telantar : -
 - 5. Jumlah manusia lanjut telantar : -
 - 6. Jumlah orang gila/stress/cacat Mental : 11
- **Kekerasan Dalam Rumah Tangga**
 - 1. Jumlah Kasus Kekerasan suami terhadap Istri : -
 - 2. Jumlah Kasus Kekerasan Istri terhadap suami : -
 - 3. Jumlah Kasus Kekerasan Orang Tua terhadap anak : -
 - 4. Jumlah Kasus Kekerasan anak terhadap orang tua : -

08 KEDAULATAN POLITIK MASYARAKAT

I. Kesadaran berbangsa dan bernegara		Jumlah
1. Jumlah Partai Politik dan Pemilu		
➤ Jumlah penduduk yang memilih Hak pilih	:	4.457
➤ Jumlah penduduk yang Menggunakan Hak pilih	:	2.810
➤ Jumlah parpol yang memiliki Pengurus Tingkat Kelurahan Menggunakan Hak pilih	:	12
2. Etos Kerja (Kebiasaan Penduduk)		
➤ Jumlah kehadiran masyarakat setiap kali dalam Musyawarah Tingkat Kelurahan	:	35 Orang
➤ Jumlah Laki-laki dalam Musrembang di Kelurahan	:	25 Orang
➤ Jumlah Perempuan dalam Musrembang di Kelurahan	:	10 Orang
➤ Jumlah Masyarakat dalam Bergotong Royong	:	50 Orang



LAMPIRAN FOTO – FOTO KEGIATAN

FOTO KANTOR KELURAHAN GABEK DUA



**FOTO PERANGKAT
KELURAHAN GABEK DUA**



**FOTO KEGIATAN RAPAT STAF
KELURAHAN GABEK DUA**



**FOTO KEGIATAN KOPI MORNING
KELURAHAN GABEK DUA**



**FOTO KEGIATAN GOTONG ROYONG
KELURAHAN GABEK DUA**



FOTO GOTONG ROYONG LINGKUNGAN RT/RW



FOTO GOTONG ROYONG KARANG TARUNA



KEGIATAN PEMBERSIHAN SALURAN/DRAINASE



KEGIATAN POLITIK MASYARAKAT PELANTIKAN RT/RW TERPILIH



FOTO KEGIATAN RAPAT RT/RW KELURAHAN GABEK DUA



FOTO KEGIATAN PELAKSANAAN PEMILU



FOTO KEGIATAN SOSIALISASI PERANSERTA MASYARAKAT TERHADAP NARKOBA



RAPAT KOORDINASI RT/RW SOSIALISASI PENYALAHGUNAAN NARKOBA



RAPAT PENGURUS LPM, KARANG TARUNA DAN KPM KELURAHAN GABEK DUA



RAPAT PENGURUS TIM PENGGERAK PKK KELURAHAN GABEK DUA





KEGIATAN PEMBINAAN KEAMANAN DAN KETERTIBAN MASYARAKAT



KEGIATAN PENDATAAN BAGI PENDATANG, RUMAH KOS DAN KONTRAKAN



KEGIATAN PEMBINAAN PESERTA STQ TINGKAT KELURAHAN



KEGIATAN RAPAT RUTIN PKK KELURAHAN



FOTO KEGIATAN UP2K PKK DARI TP PKK KOTA



**FOTO HASIL KERAJINAN DARI
UP2K PKK KELURAHAN GABEK DUA**



**FOTO KEGIATAN POSYANDU BALITA
KELURAHAN GABEK DUA**



**KEGIATAN RUTIN POSYANDU USILA
KELURAHAN GABEK DUA**



FOTO KEGIATAN KUNJUNGAN KEMENTRIAN BKKBN





FOTO KEGIATAN TPA ASSAJIDIN



FOTO KEGIATAN PAUD CERIA



KEGIATAN MUSREMBANG



KEGIATAN RASKIN



KEGIATAN PEMBINAAN PNPM



SARANA INSTANSI LAINNYA



AKLI KONTRAKTOR LISTRIK



KANTOR CABANG TASPEN

LAHAN PERKUBURAN GABEK DUA



TAMAN SIRNA RAGA PERKUBURAN